



年間スケジュール

参加費
無料

2023年11月～2024年2月

おひとり様から家族まで楽しめる歩きやすい
コース! ご参加お待ちしております。

※4回開催共スタンプカードはありません

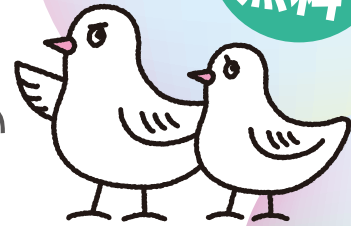

<p>11/4[±]</p> <p>雨天決行 荒天中止</p> <p>スタート受付 10:00～11:00</p> <p>裏面にマップ有り</p>	<p>北急ウォーク</p> <p>箕面延伸線から繊維の街・船場と大阪大学を周遊するコース</p> <p>距離約8.4km</p> <p>クイズに挑戦し、賞品を貰おう!</p> <p>集合場所 千里中央駅徒歩20分 千里中央公園 【コース】 千里中央公園 → 萱野三平記念館 → みのおキューズモール → 大阪大学 → 文化芸能劇場 → 千里東町公園</p>
<p>11/18[±]</p> <p>予備日11/25(土)</p> <p>小雨決行 荒天延期</p> <p>スタート受付 10:00～11:00</p>	<p>朝日・おおさか南北ウォーク</p> <p>豊中稲荷神社と桜塚古墳群を巡るコース</p> <p>距離約10km</p> <p>集合場所 桃山台駅徒歩すぐ 桃山公園 【コース】 桃山公園 → 豊中稲荷神社 → 大曾公園 → 大塚公園 → 服部緑地</p> <p>【特典】服部緑地都市緑化植物園の入場特典あり!</p>
<p>12/16[±]</p> <p>小雨決行 荒天中止</p> <p>スタート受付 9:30～10:30</p>	<p>のせ阪急北急 スカイハイキング</p> <p>能勢街道から北急延伸線を通り北千里を目指すコース</p> <p>距離約12km</p> <p>集合場所 能勢電鉄滝山駅徒歩3分 出在家健幸公園 【コース】 出在家健幸公園 → 箕面萱野駅 → 北千里駅 (2024年3月23日開業)</p>
<p>2024 2/17[±]</p> <p>雨天決行 荒天中止</p> <p>スタート受付 9:30～10:30</p>	<p>北急ウォーク×ぶらりウォーク</p> <p>「相互直通駅から箕面船場阪大前駅を探訪」コース</p> <p>距離約11km</p> <p>集合場所 江坂駅徒歩3分 江坂公園 【コース】 江坂公園 → 箕面延伸線界限 → 箕面船場阪大前駅 → 千里中央駅 (2024年3月23日開業)</p>

北急で散策スポットがもっと広がる近くなる

2024年3月23日[±]
箕面延伸線
開業決定



箕面船場阪大前駅

8月1日[±]から
箕面ラッピングトレインも
運行!!



注意事項 ●参加費無料、ただし交通費、昼食などは参加者負担となります。●健康状態のすぐれない方、小学生以下と75歳以上の方の単独参加はご遠慮ください。●交通量がある車道の近くを歩く区間もございます。●天候その他の理由により予告なくコースの変更や開催そのものを中止する場合があります。●参加者のけがや他に与えた損害等については、当社は一切の責任を負いません。●イベント中に当社が撮影した写真が報道、パンフレット等に掲載される場合がございます。ご了承ください。

北急ウォークに関するお問い合わせ

北大阪急行電鉄・鉄道事業部 業務課

☎ 06-6865-0645

(9:00～17:00 ※土・日・祝を除く)

当日の開催・中止のお問い合わせ

☎ 0570-00-2719

音声案内後「ウォーキングのご案内」を選択

(当日のお問い合わせは午前6時以降)

●当社ホームページからも
ご確認いただけます
kita-kyu.co.jp



●Instagramもこちらから
ご覧いただけます
kitakyu50

